

DETALLE 1
CAJA DE PERSIANA - PANEL TABIHAUS® EXTERIOR

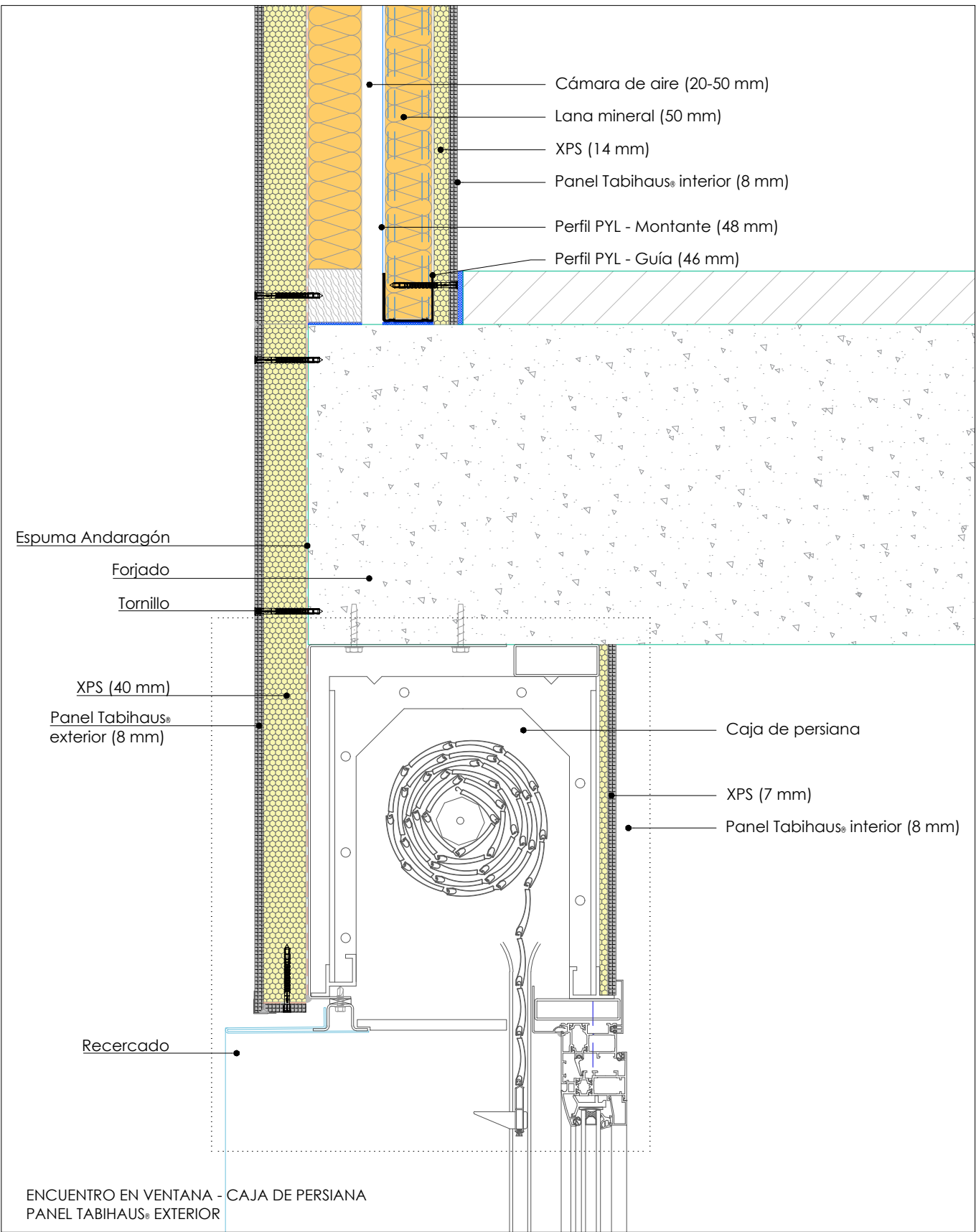

ENCUENTRO EN VENTANA - CAJA DE PERSIANA
PANEL TABIHAUS® EXTERIOR

	Nº DE PLANO	TITULO	CARACTERISTICAS DEL PLANO
	TBH-12	ENCUENTRO EN VENTANA- CAJA DE PERSIANA. DETALLE 1	Encuentro en ventana (dintel) para tabiquería Tabihaus® exterior. Hueco conformado por entramado de madera y perfilaría de PYL. Paneles Tabihaus® exterior (8+40 mm), lana mineral, cámara de aire entre 2-5 cm, segunda capa de lana de mineral y Tabihaus® interior (8+14 mm). Sujeción mediante fijación mecánica o química con espuma Andaragón. Perfiles esquineros de PVC (según normativa vigente) con acabado de mortero.
	DATOS DEL PLANO		
	ESCALA:	1/5	
	VERSION:	06	
FECHA:	22/03/2021		
ARCHIVO:	TBH-12-ENCUENTRO EN VENTANA-CAJA DE PERSIANA		
AUTOR:	DANIEL		
TRANSMITANCIA TÉRMICA			
TABIHAUS® EXTERIOR (8+40+50+20+50+14+8); U < 0.327			
TABIHAUS® EXTERIOR (8+50+50+20+50+14+8); U < 0.211			